

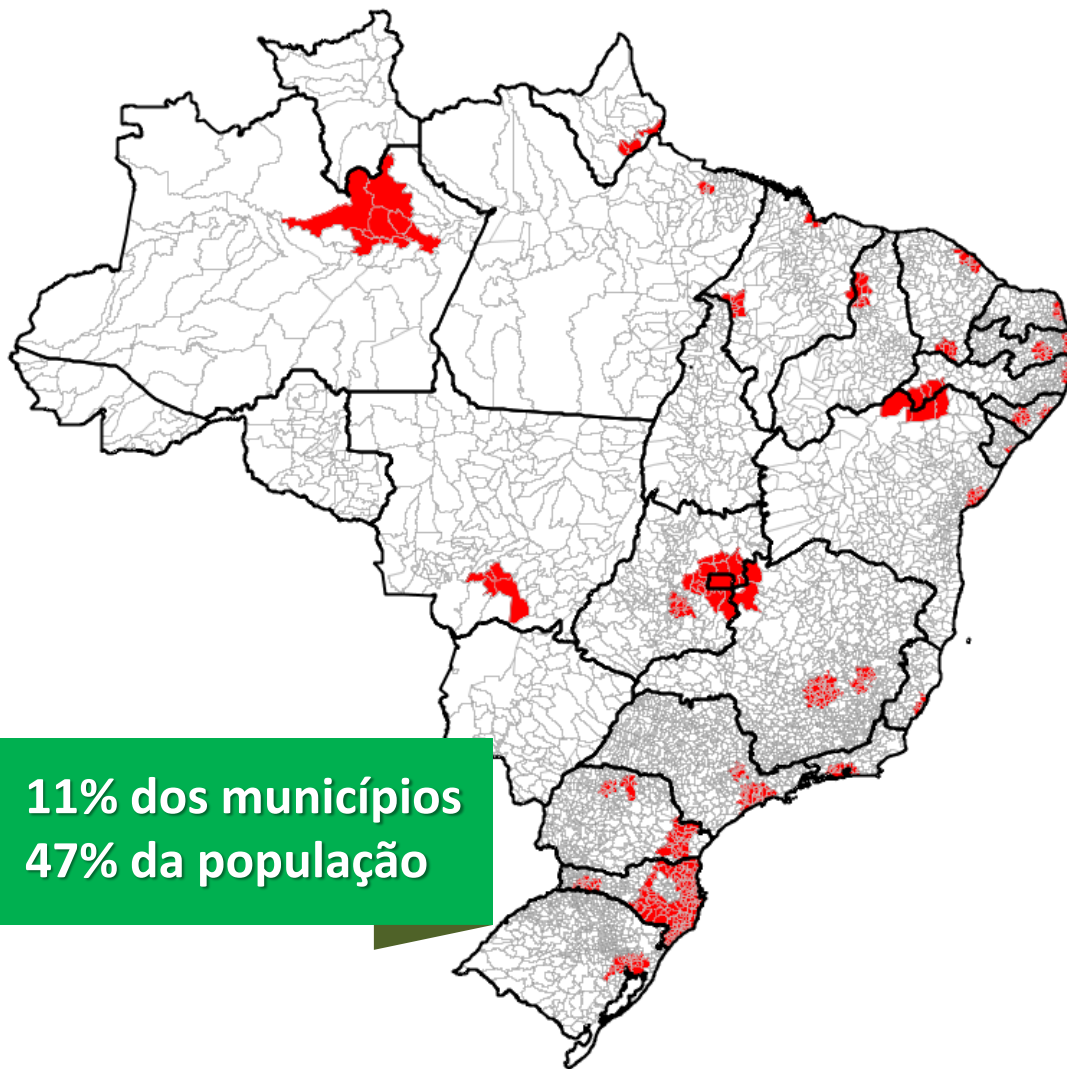

# Regiões Metropolitanas (RMs) e Regiões Integradas de Desenvolvimento (RIDEs)



- ✓ 11% dos municípios
- ✓ 47% da população

Nome	Quantidade de Municípios	População Total*
RM São Paulo	39	20.935.204
RM Rio de Janeiro	19	12.116.616
RM Belo Horizonte	48	5.767.414
RM Porto Alegre	31	4.161.237
RIDE Distrito Federal e Entorno	22	4.118.154
RM Salvador	13	3.919.864
RM Recife	14	3.887.261
RM Fortaleza	15	3.818.380
RM Curitiba	26	3.414.115
RM Campinas	19	3.043.217
RM Goiânia	20	2.384.560
RM Manaus	8	2.360.491
RM Belém	6	2.194.766
RM Grande Vitória	7	1.884.096
RM Baixada Santista	9	1.781.620
RM Natal	10	1.473.877
RM Grande São Luís	5	1.403.111
RM João Pessoa	13	1.282.944
RM Maceió	11	1.246.421
RM Norte/Nordeste Catarinense	20	1.191.558
RIDE Grande Teresina	14	1.189.260
RM Florianópolis	22	1.111.702
RM Aracaju	4	912.647
RM Vale do Rio Cuiabá	4	871.729
RM Londrina	8	818.300
RM Vale do Itajaí	16	756.707
RIDE Petrolina/Juazeiro	8	752.433
RM Campina Grande	23	715.768
RM Maringá	13	664.455
RM Vale do Aço	26	650.574
RM Agreste	20	637.061
RM Foz do Rio Itajaí	9	608.177
RM Cariri	9	590.209
RM Carbonífera	25	574.619
RM Macapá	2	557.322
RM Chapecó	25	431.049
RM Tubarão	18	366.539
RM Lages	23	356.770
RM Sudoeste Maranhense	8	351.653
<b>Total</b>	<b>39</b>	<b>95.301.880</b>

(\*) Censo IBGE 2010, estimativa de 01/07/2014



# **Garantia de Renda**

# Bolsa Família

Aumento real de 50% no valor das transferências entre 2010 e 2014

- ✓ RMs e RIDEs: 4,6 milhões de famílias beneficiárias do Bolsa Família (34%)
- ✓ R\$ 713,9 milhões repassados em abril/2015

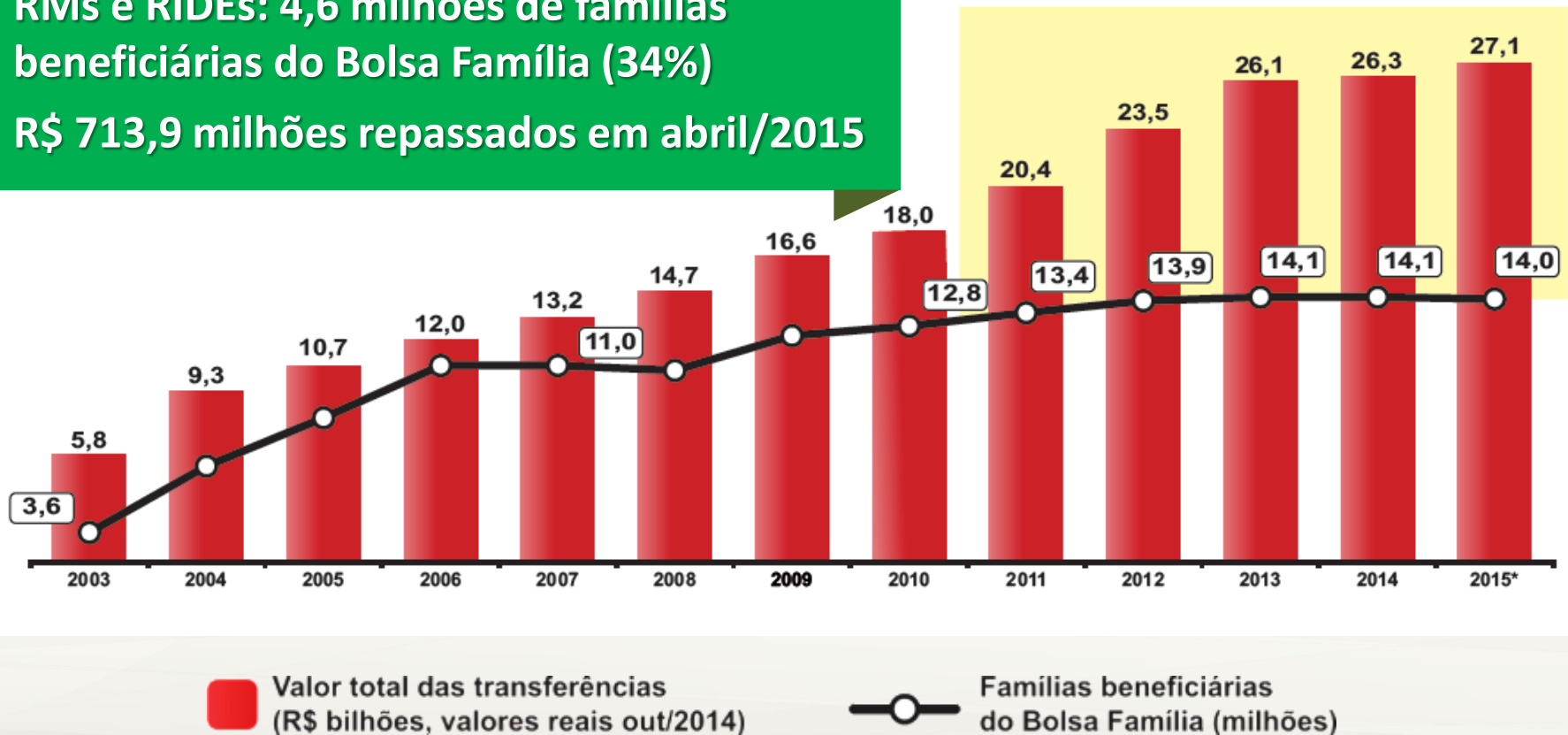

# Bolsa Família

## Ciclo de aperfeiçoamento e valorização do Programa Bolsa Família

**Benefício médio mensal das RMs e RIDEs: R\$ 154,00**

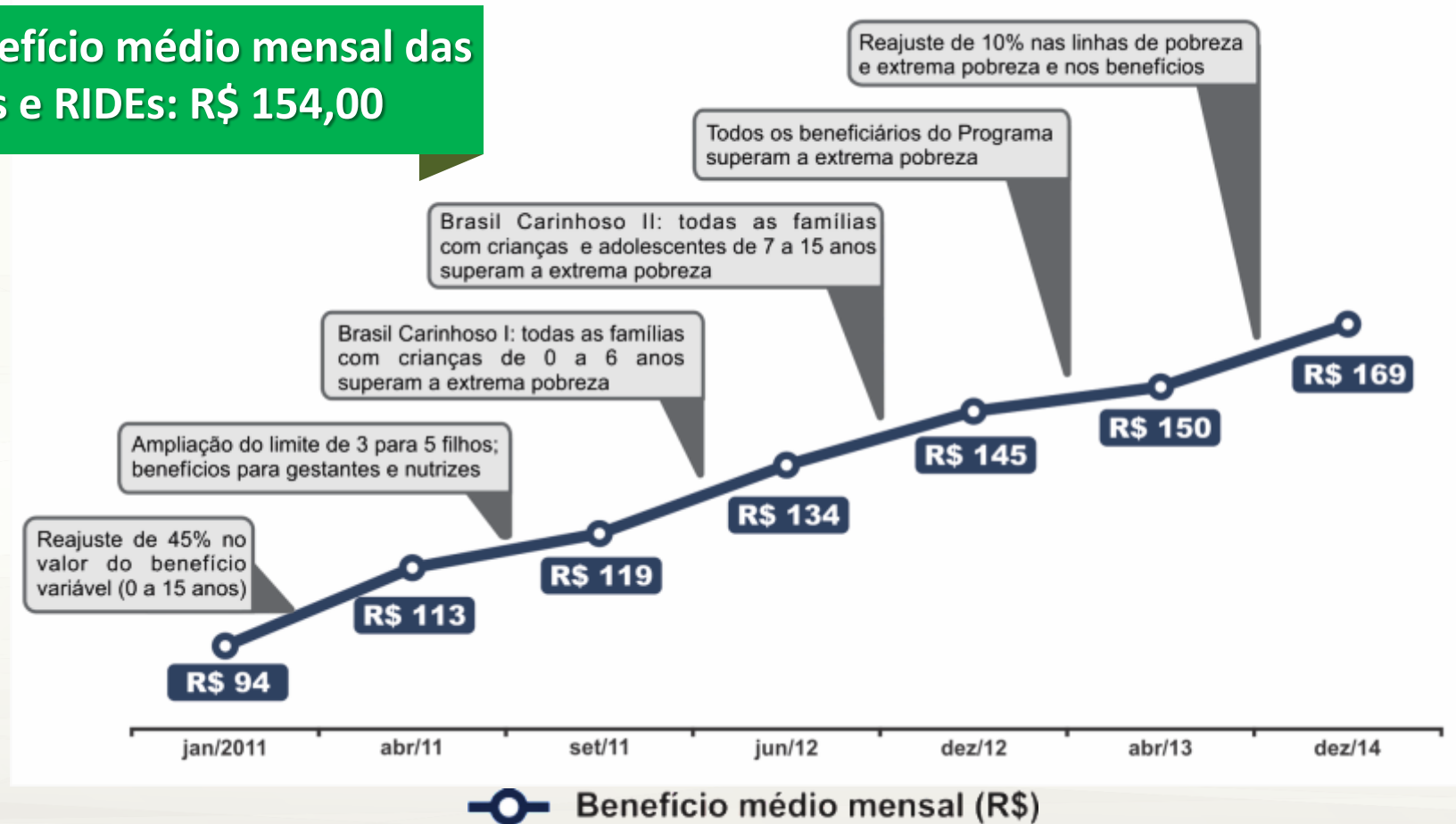

# Bolsa Família

O Bolsa Família investe mais em quem mais precisa

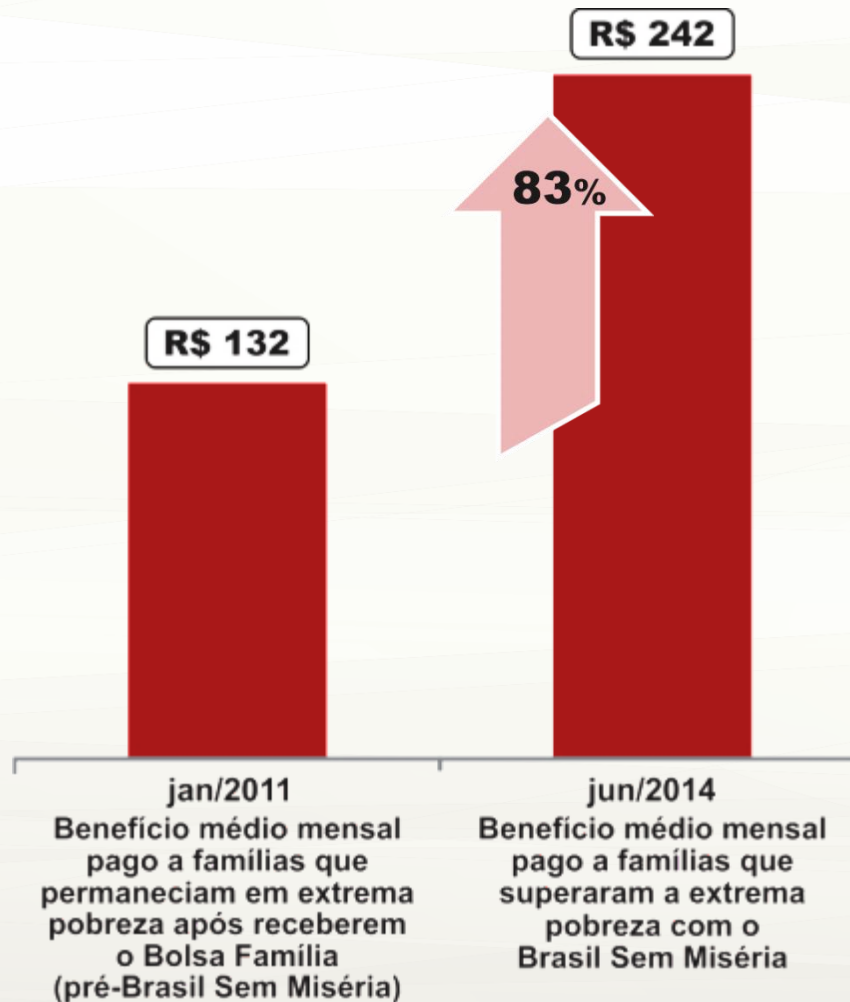

# Busca Ativa

- ✓ **1,4 milhão de famílias extremamente pobres foram incluídas no Cadastro Único e imediatamente ingressaram no Bolsa Família de junho de 2011 a março de 2015**
- ✓ **638,7 mil delas estão em RMs ou RIDEs (46%)**

# Inclusão Produtiva



# PRONATEC ofertado pelo BSM

(MDS e MEC)

Meta 2011-2014: 1 milhão de matrículas

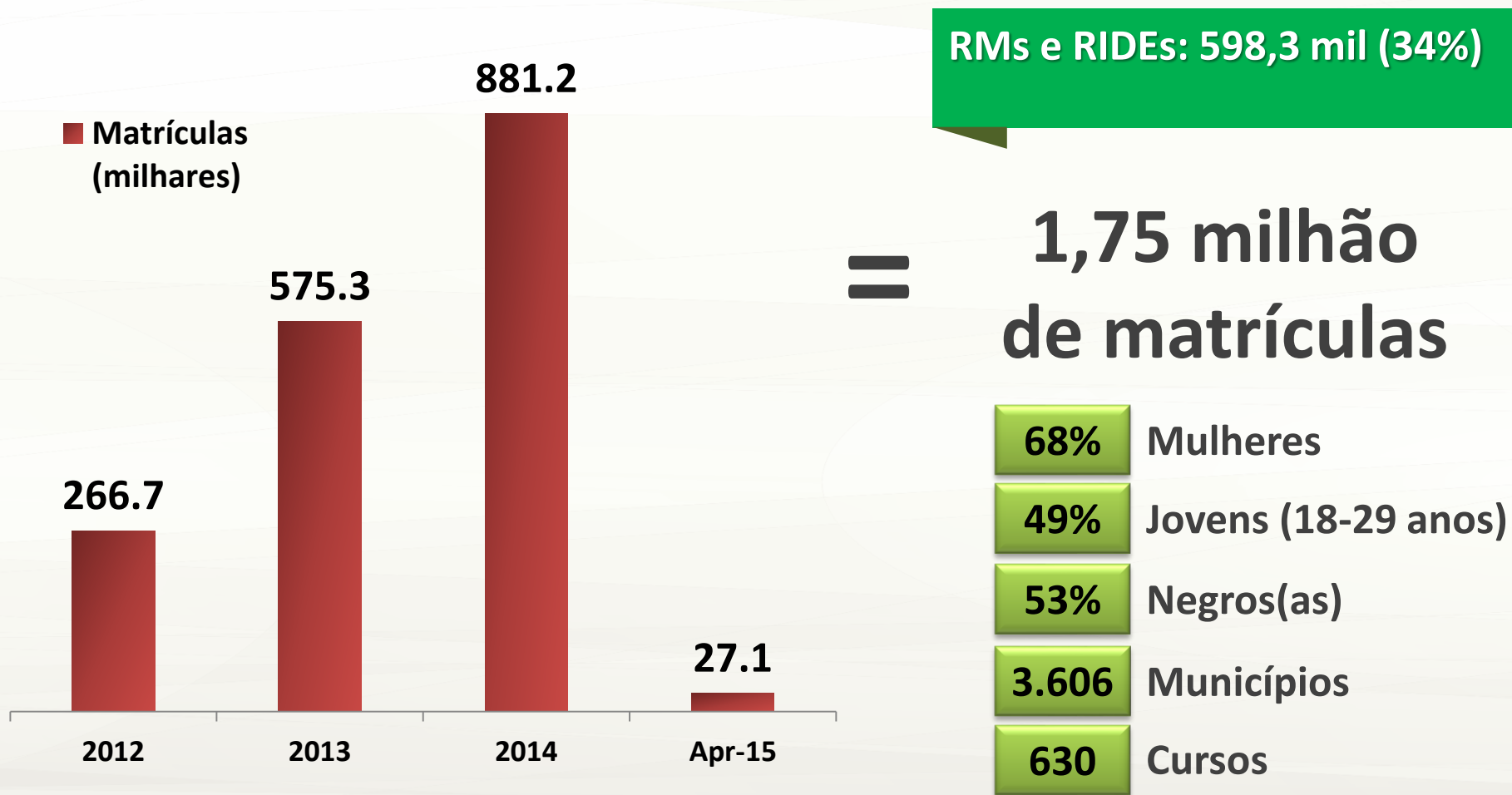

# Microempreendedor Individual (MEI)

As vantagens da formalização também para os empreendedores de baixa renda

RM e RIDE: 614,6 mil

RM e RIDE: 240,9 mil

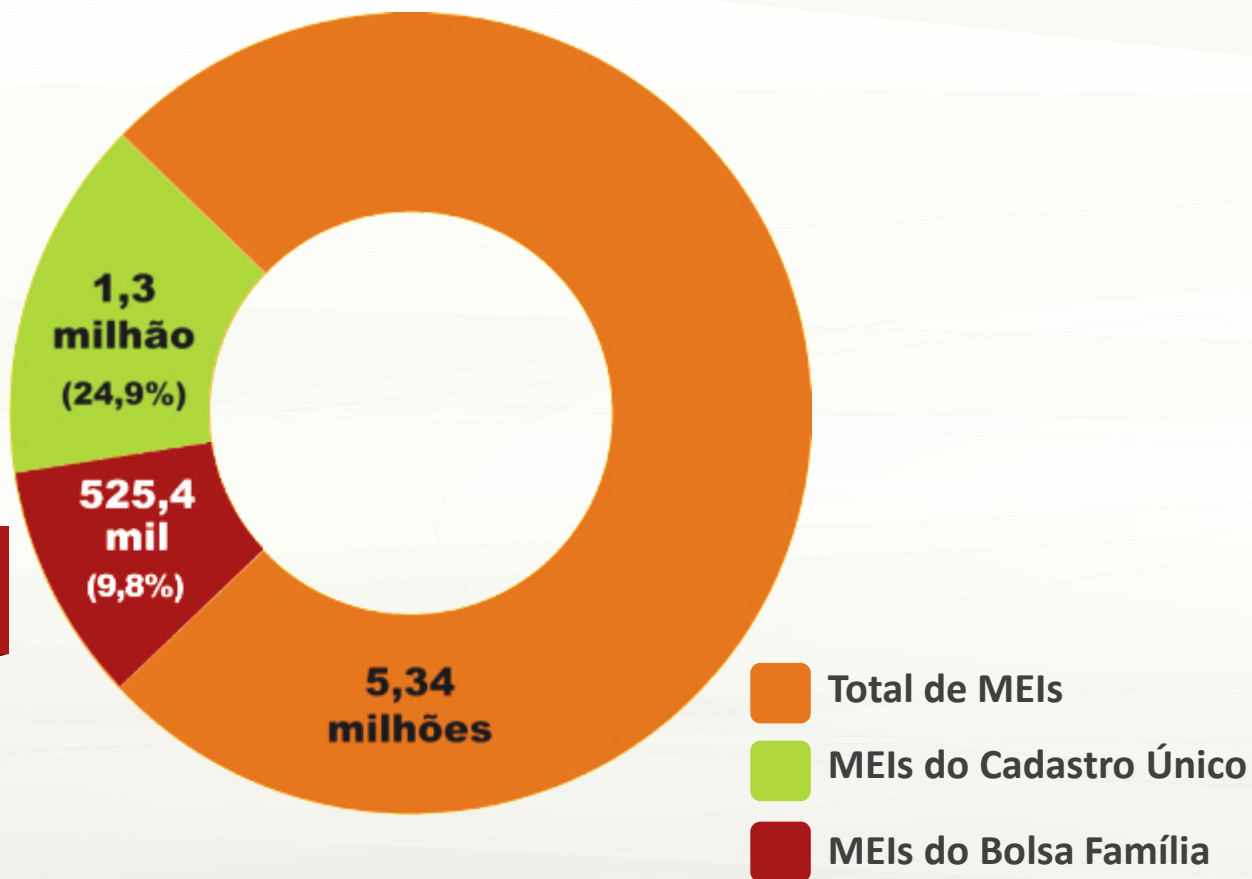

# Crescer - Microcrédito Produtivo Orientado

(MDS, MF e Bancos Públicos)

Empréstimos a juros reduzidos e com orientação de agentes de crédito para a estruturação dos negócios

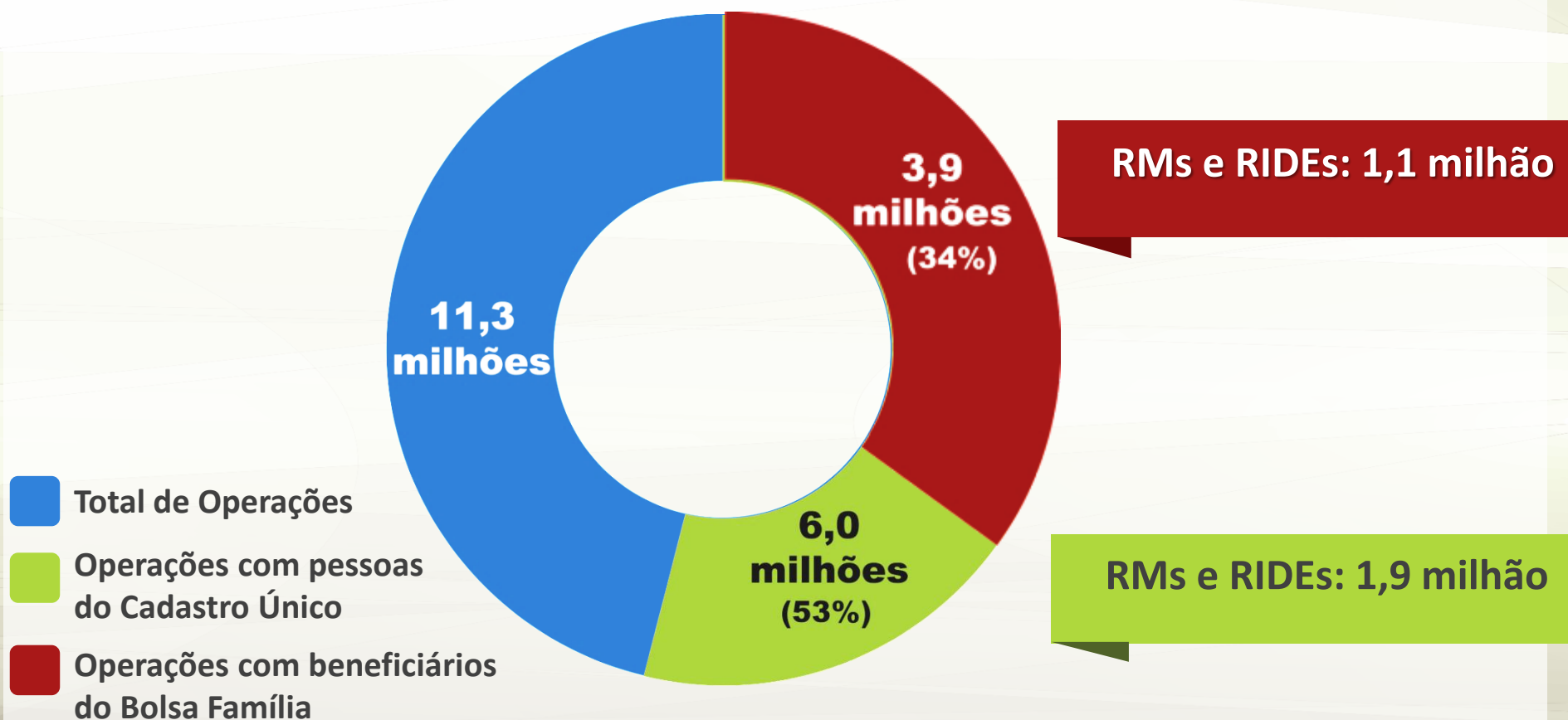

(\*) Operações realizadas por pessoas físicas e microempreendedores individuais. Fonte: MF e MDS, dezembro de 2014.

# Inclusão produtiva no campo

## Inovação e fortalecimento da rede de Assistência Social

- **358 mil famílias recebendo assistência técnica** (9% em RMs e RIDEs)
- **829 mil cisternas para consumo entregues** (9% em RMs e RIDEs)
- **112,5 mil cisternas de produção entregues** (4,8% em RMs e RIDEs)
- **762,9 mil operações do Agroamigo** com pessoas do Cadastro Único (8% em RMs e RIDEs)
- **72,5 mil famílias** de extrativistas, assentados e ribeirinhos recebendo o **Bolsa Verde** (5,8% em RMs e RIDEs)
- **417,8 mil ligações do Luz para Todos** realizadas para famílias do Cadastro Único (11,3% em RMs e RIDEs), 299,6 mil delas do Bolsa Família (9,8% em RMs e RIDEs)

# **Acesso a Serviços**

# Assistência Social

## Inovação e fortalecimento da rede de Assistência Social

- **625 CRAS** foram somados à rede de proteção básica, totalizando 8.145 unidades (RMs e RIDEs: 1.801 unidades)
- **288 CREAS** foram somados à rede de proteção especial, totalizando 2.344 unidades (RMs e RIDEs: 554 unidades)
- **1.254 equipes volantes** (RMs e RIDEs: 51 equipes)
- **138 lanchas**, sendo 123 fluviais e 15 oceânicas (RMs e RIDEs: 8 lanchas fluviais e 2 oceânicas)
- **294 Centros POP** cofinanciados (RMs e RIDEs: 186 centros)
- **24.975 vagas em serviços de acolhimento** para pessoas em situação de rua (RMs e RIDEs: 20.175 vagas)

# Educação em tempo integral

Ênfase nas escolas onde mais de 50% dos estudantes são beneficiários do Bolsa Família

**RMs e RIDEs:**  
6,2 mil escolas com maioria de estudantes do Bolsa Família

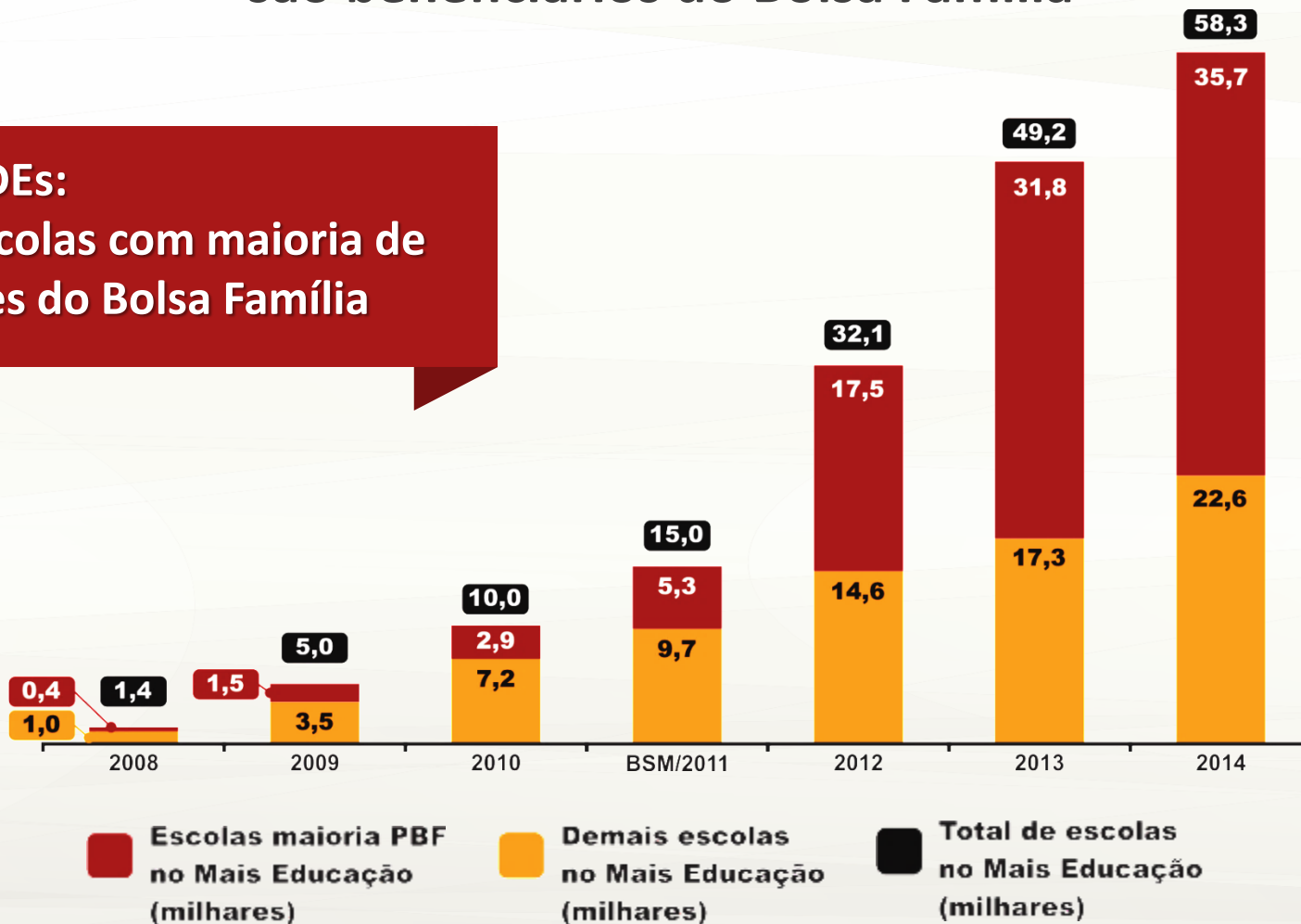

# Saúde

A partir da criação do BSM, prioridade para territórios com maior vulnerabilidade social na expansão da rede de saúde

- **690 Unidades Básicas de Saúde** construídas em municípios prioritários\* (RMs e RIDEs: 121 unidades)
- **Aqui Tem Farmácia Popular: 11.844 farmácias credenciadas e 262 unidades próprias do SUS\*** (RMs e RIDEs: 8.158 farmácias)
- **Aumento do Piso da Atenção Básica equitativo: reajuste 96% maior para os municípios prioritários\***
- **Aumento da cobertura das Equipes de Saúde da Família nos municípios prioritários\***, beneficiando mais de 4,88 milhões de pessoas
- **Estabelecimento de prioridade na alocação de profissionais do Mais Médicos em municípios e territórios de maior vulnerabilidade social**



\* Foram priorizados os municípios com maior concentração de extrema pobreza e com menor cobertura de serviços de saúde. Fonte: MS.



# Minha Casa Minha Vida

724,5 mil famílias de baixa renda beneficiadas com unidades habitacionais

Famílias beneficiárias do Minha Casa Minha Vida (2011 a julho/2014):

-  Beneficiárias do Programa Bolsa Família (milhares)
-  Inscritas no Cadastro Único (milhares)

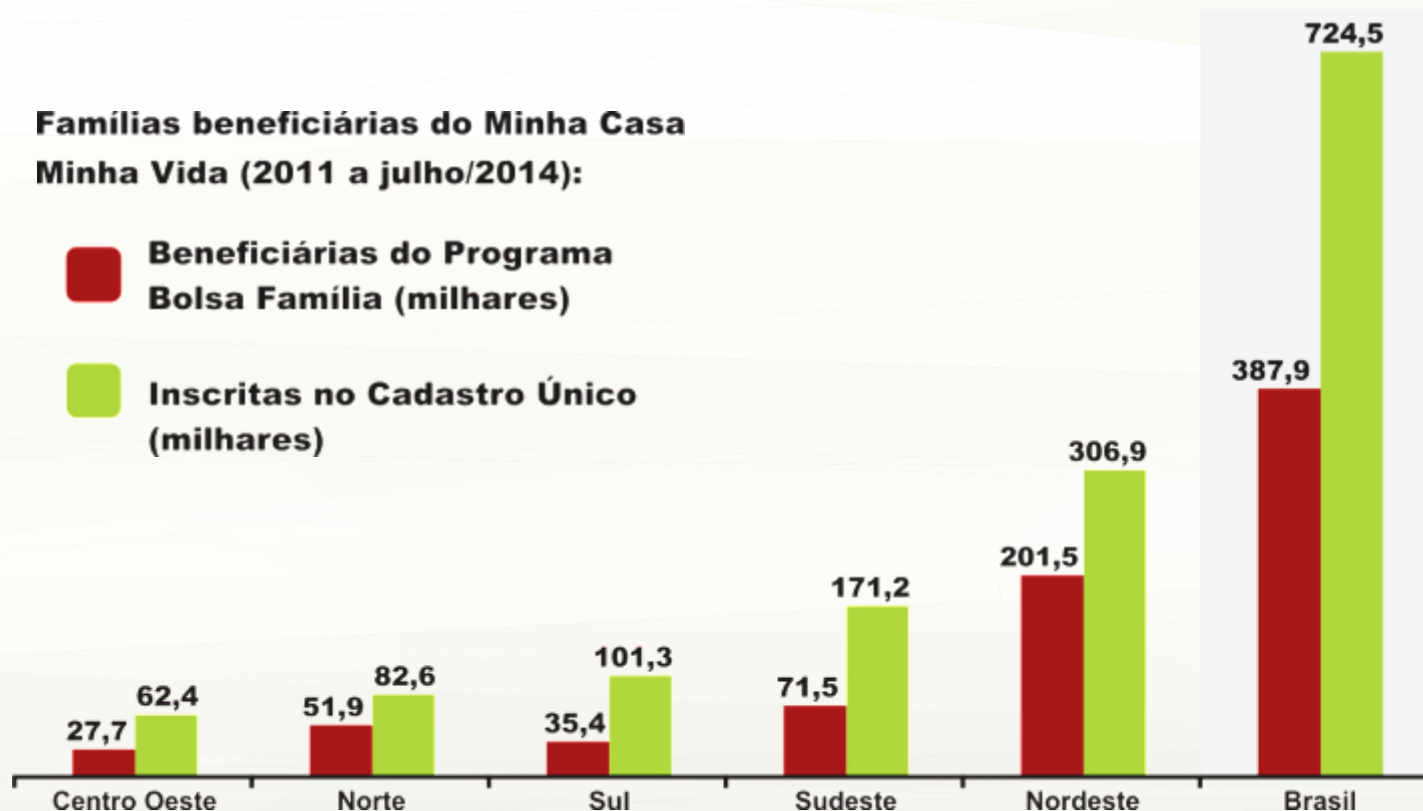

RM's e RIDE's:  
223,4 mil

RM's e RIDE's:  
101,7 mil

Desde 2009 foram entregues 1,84 milhão de unidades, beneficiando 6,1 milhões de pessoas

# Ação Brasil Carinhoso - Creches

**707,7 mil crianças do Bolsa Família matriculadas na educação infantil**

**RM's e RIDE's: 220,6 mil crianças do Bolsa Família matriculadas na educação infantil**

- ✓ **19,7% das crianças do Bolsa Família estão na educação infantil**
- ✓ **R\$ 765 milhões transferidos para 4.939 municípios em 2014 (RM's e RIDE's: R\$ 294 milhões)**

# Ação Brasil Carinhoso - Saúde

- **Distribuição de sulfato ferroso nas Unidades Básicas de Saúde (UBS)**  
Em 2013, 402 mil crianças atendidas (1,2 milhão de frascos distribuídos) em 1.595 municípios
- **Suplementação com megadoses de vitamina A**  
De 2012 até o momento, 9,1 milhões de crianças de 6 a 59 meses de idade receberam suplementação com megadoses de vitamina A
- **Expansão do Programa Saúde na Escola (PSE) para creches e pré-escolas**  
20 mil creches pactuadas, contemplando 1,13 milhão de educandos de creches e 2 milhões de educandos de pré-escolas, em 4.787 municípios
- **NutriSUS: fortificação da alimentação infantil com micronutrientes em pó**  
Em 2014, 6.864 creches aderiram à primeira fase de implantação da estratégia, contemplando 330,4 mil educandos em 1.717 municípios

