

CADASTRO ÚNICO PARA POLÍTICAS SOCIAIS

**IX Seminário Internacional
“Políticas Sociais para o Desenvolvimento” –
Abril/2014**

O que é o Cadastro Único?

**Políticas
Universais**



**Políticas
Contributivas**



**Políticas não-
contributivas e
seletivas**

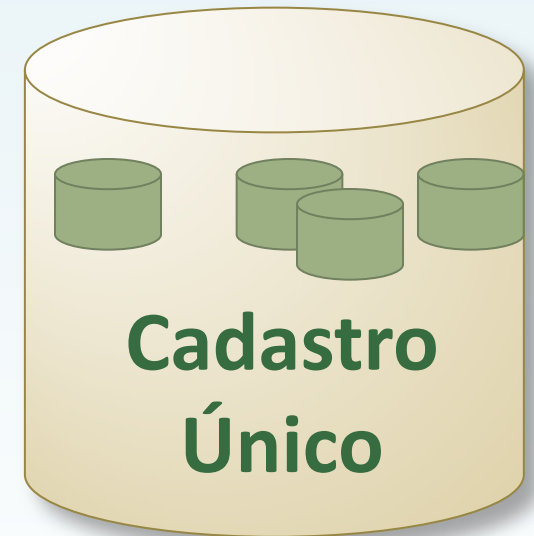

O que é o Cadastro Único?

- ❑ É um cadastro unificado para toda a população de baixa renda: contém informações básicas de identificação dos domicílios e pessoas e suas características
 - escolaridade
 - trabalho e renda
 - gastos familiares
 - situações de maior vulnerabilidade: rua, trabalho infantil...
- ❑ Efetivo desde 2003 para estruturação da expansão do CCT *Bolsa Família*.
- ❑ Hoje é praticamente um censo da população brasileira de baixa renda (US\$6/day ou ½ s.m. per capita/dia):
 - + 20 mm de famílias de baixa renda e + 70 mm pessoas
 - 30% da população brasileira.

Por que um Cadastro ÚNICO?

- Elimina duplicação de esforços de cadastramento;
- Elimina pagamento de benefícios e serviços em duplicidade;
- Possibilita a identificação do erro de exclusão;
- Possibilita identificar erros de inclusão;
- Economias de escala: o que separadamente têm custo e expertise excessivo, para uma grande operação servindo a vários programas torna-se justificável, como investimento em atualização, automação e checagem de dados.

Mais qualidade de informação para todas as políticas.

Por que um Cadastro ÚNICO?

Políticas Isoladas

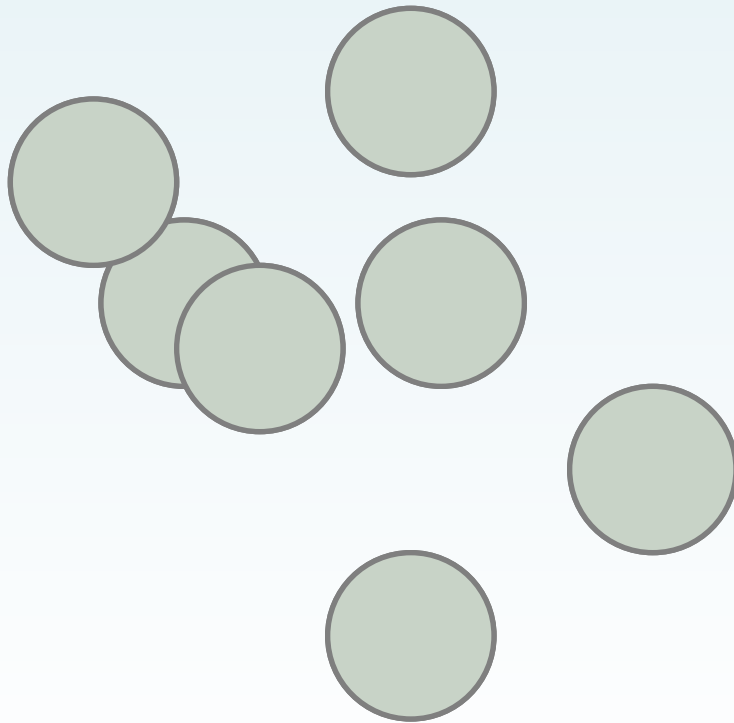

**Políticas Integradas ao
Cadastro Único**

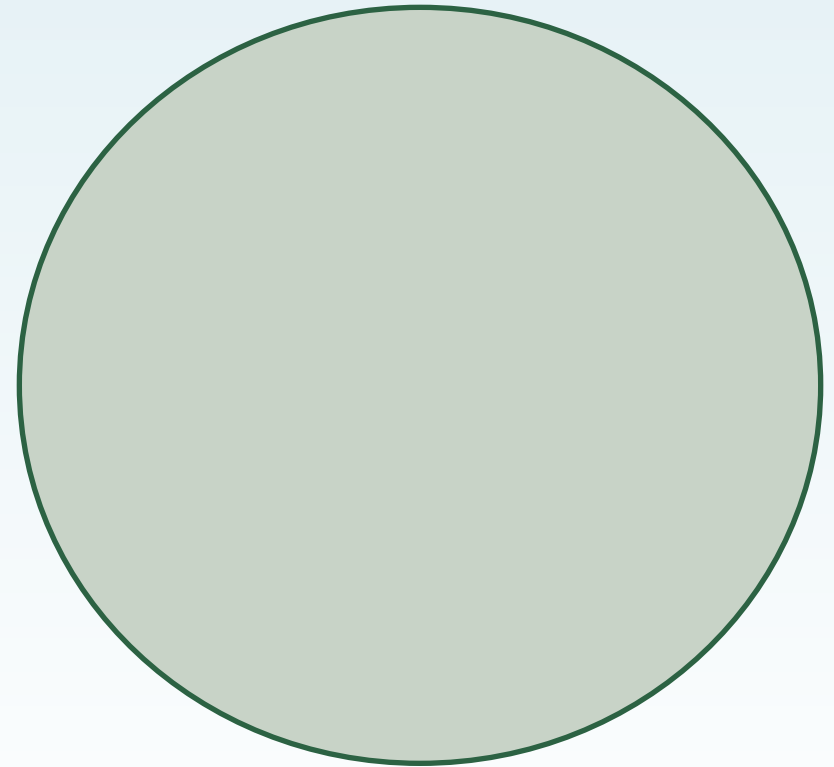

Cadastro Único Brief History

2001

Criação formal do Cadastro Único

2003

Lançamento do Programa Bolsa Família

Cadastro Único começa expansão efetiva: 5,5 milhões de famílias

2005

Processo de qualificação dos dados do Cadastro Único:

- Incentivo financeiro criado para qualidade na coleta de dados;
- Termos de adesão assinados pelos municípios;
- Primeiro cruzamento de bases: rendimentos formais do trabalho.

2006

Grande revisão legislativa e normativa

a

2009

Estudo e especificação de um novo formulário e sistema de entrada de dados

2010

Lançamento da nova versão do CadÚnico (V7)

2011

Lançamento do Plano Brasil Sem Miséria

2013

Todas as municipalidades migradas para a nova versão do CadÚnico
Normativa sobre cruzamentos de bases para averiguação

Contrato para a sistematização dos cruzamentos com a previdência

Fluxo de dados do Cadastro Único

Nível Local: 5.570 governos municipais

Coleta de informações em formulário padronizado



Entrada de dados online e transmissão



Processamento noturno das informações: unicidade



Extração mensal automática da base de dados



Monitoramento da qualidade: cruzamentos (rendas, benefícios, endereços, mortes); desatualização e erros de exclusão.

Nível Central: CAIXA

Nível Central: Ministério do Desenvolvimento Social

Rede de auditoria e controle

Processo de Cadastramento



1) Seleção das famílias

2) Entrevista e preenchimento do formulário

3) Entrada de dados no sistema online

4) Atualização cadastral: prazo máximo de 2 anos

Capacitação
Contínua

Processo de Cadastramento

1) Seleção de Famílias

- Governo federal estima número de famílias pobres como um guia para cadastramento
- Auto-seleção: princípio da auto-declaração de renda
- Articulação com as portas de entrada da assistência
- Identificação de concentrações geográficas da pobreza

2) Entrevista e preenchimento do formulário

- Sede municipal ou equipamentos descentralizados da assistência social
- Escolas públicas
- Visitas domiciliares (apenas 6%)
- Programas usuários em casos específicos (Secretarias de Habitação)

Formulário do Cadastro Único



<http://www.mds.gov.br/falemds/perguntas-frequentes/bolsa-familia/cadastro-unico/gestor/cadunico-formularios>

Sistema de Entrada de Dados

CAIXA
AMBIENTE SEGURO E CERTIFICADO

ALTERAR SENHA | SAIR

CADASTRO ÚNICO PARA PROGRAMAS SOCIAIS DO GOVERNO FEDERAL
Ministério do Desenvolvimento Social e Combate à Fome

Olá, JENIFFER CARLA DE PAULA
Sua senha expira em 24 dia(s)
Seu último acesso foi em 16/05/2013 às 20:00.

BUSCAR FAMÍLIA | GERIR FAMÍLIA | RELATÓRIO INTERFACE PMCMV

> Cadastro Único > **Buscar Família**

Visualizar Família

Dados da Família		Ações para esta Família
Código familiar: 013101160-08		- Consulta Histórico Movimentação família
Data da inclusão da família: 12/04/2004	Estado cadastral da família: CADASTRADO	
Data da última atualização: 27/02/2013	Migrado: SIM	
Cadastro válido: NÃO	Cadastro atualizado: NÃO	
Renda per capita: R\$ 62,00	Pendência: NÃO	

1 IDENTIFICAÇÃO DA CONTROLE | 2 CARACTERÍSTICAS DO DOMICÍLIO | 3 FAMÍLIA | 9 RESPONSÁVEL PELA FAMÍLIA | 10 MARCAÇÃO LIVRE PARA O MUNICÍPIO

FS1 SUPLEMENTAR 1

SELECIONE PESSOA DA FAMÍLIA

Selecione pessoa da família				
Nome da Pessoa	NIS	Parentesco	Estado Cadastral	Cadastro válido
<input type="radio"/> 1 - AILTON JOSE DA SILVA	12872441273		EXCLUÍDO	NÃO
<input type="radio"/> 2 - RAILTON DE JESUS DA SILVA	16615696976		EXCLUÍDO	NÃO
<input type="radio"/> 3 - RAINE DE JESUS SILVA	16615693977		EXCLUÍDO	NÃO
<input type="radio"/> 4 - RAILDA DE JESUS SILVA	16615696348		EXCLUÍDO	NÃO
<input type="radio"/> 5 - ADAILDA DOS SANTOS FERREIRA	16138541562	RESPONSÁVEL FAMILIAR	CADASTRADO	NÃO
<input type="radio"/> 6 - PRUNO DOS SANTOS SILVA	16438597205		EXCLUÍDO	NÃO

20:02
16/05/2013

Sistema de Entrada de Dados do Cadastro Único

- ❑ Possibilitou um cadastramento massivo ao longo de 10 anos
- ❑ Entrada de dados online
- ❑ Críticas e padronização na entrada dos dados
- ❑ Rastreabilidade
- ❑ Controle de acesso
- ❑ Transferência de pessoa e família automatizada

O papel da CAIXA

- ❑ CAIXA é um banco público nacional, o segundo maior em volume de depósitos.
- ❑ CAIXA presta dois grupos de serviços ao Cadastro Único:
 - Desenvolvimento, manutenção e treinamento do software de entrada dos dados V7.
 - Consolidação noturna da base nacional: assigna o número de identificação social único (pareamento fonético com mais de 8.000 testes) e faz verificações de consistências informacionais.

Atualização Cadastral

- ❑ Municípios devem manter as informações atualizadas: prazo máximo de 2 anos da primeira entrevista.
- ❑ Famílias devem manter as informações atualizadas: nova entrevista sempre que houver mudança da informação.
- ❑ Ministério do Desenvolvimento Social dá incentivos :
 - Sistema de rankeamento e monitoramento (Monitora)
 - Financiamento variável de acordo com nível de atualização
 - Programas usuários devem adotar prazos de atualização: listagens de famílias desatualizadas são publicadas anualmente.

Cruzamento de Bases de Dados para Averiguação Cadatral

- ❑ Rendimentos do mercado de trabalho formal: em média bianuais desde 2005.
- ❑ Periodicamente com base de certificados de óbitos.
- ❑ Periodicamente com a Previdência Social: aposentadorias e pensões.
- ❑ MDS publica listas de famílias com dados inconsistentes anualmente.
- ❑ Municípios atualizam cadastros: desatualizados ou fora do perfil de seleção dos programas são cancelados.

Cadastro Único em Números

Número de Famílias de Baixa Renda Cadastradas
2006 a 2013 (milhões)

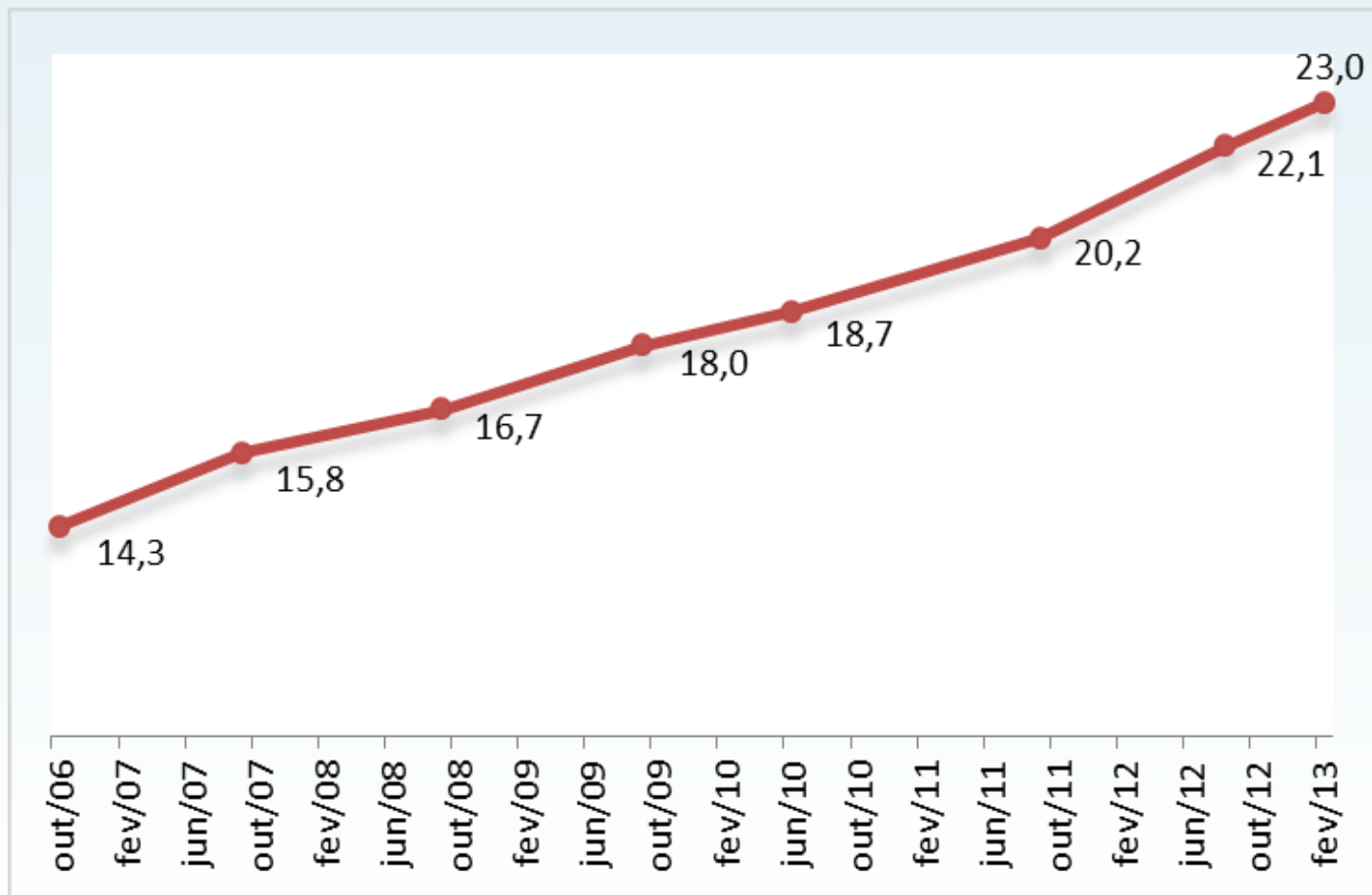

Cadastro Único em Números

Distribuição das Famílias Cadastradas por Faixa de Renda Familiar Per Capita

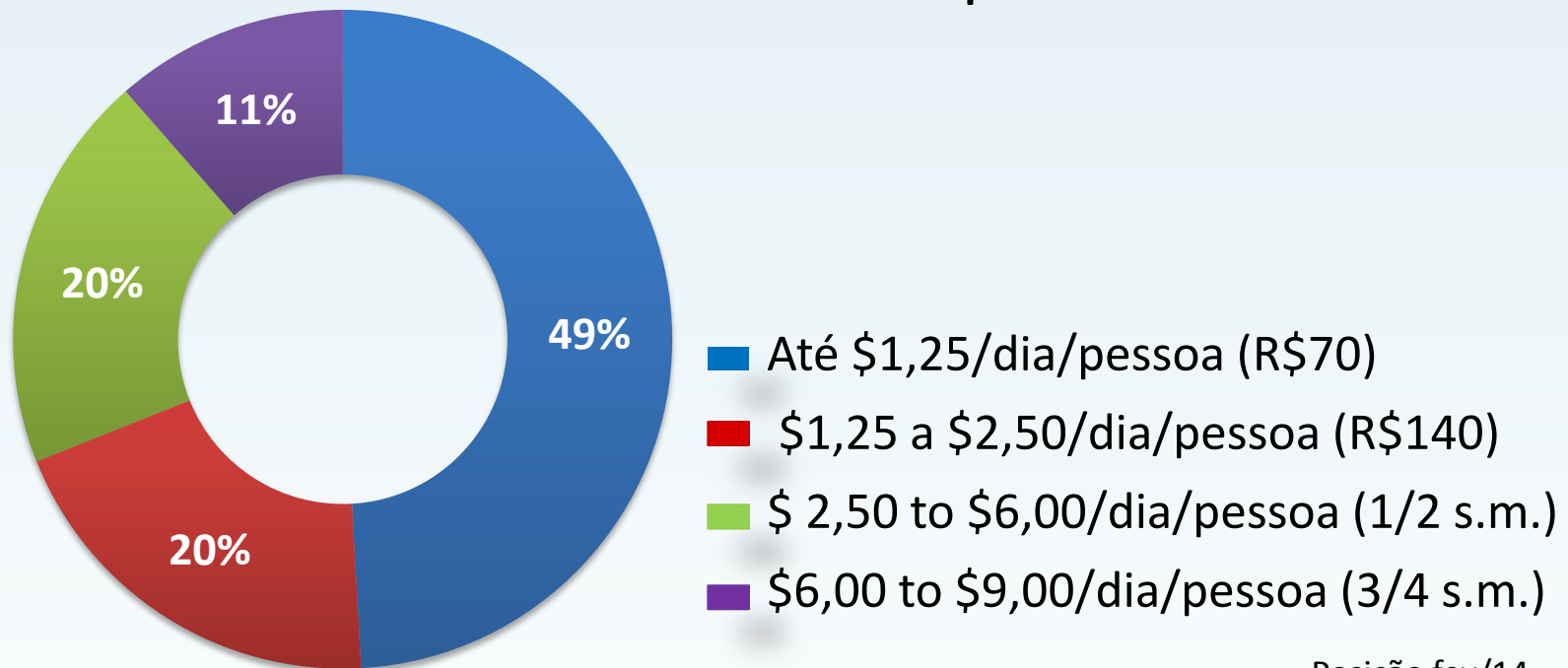

Posição fev/14.

Cadastro Único em Números

Distribuição dos Domicílios por Tipo da Localidade

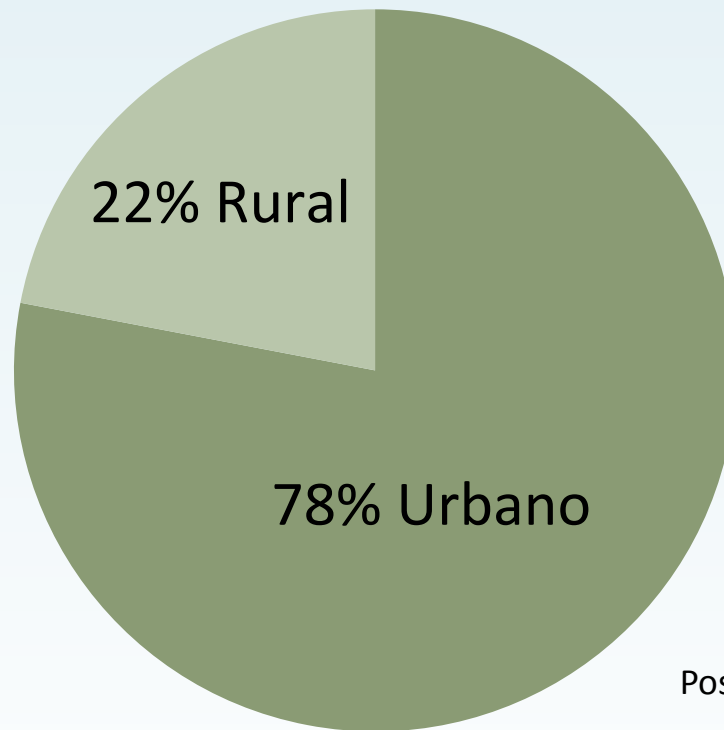

Posição fev/14.

Cadastro Único em Números

Domicílios com acesso simultâneo aos serviços de utilidade pública: eletricidade, esgoto ou fossa séptica, coleta de lixo e rede de distribuição de água.

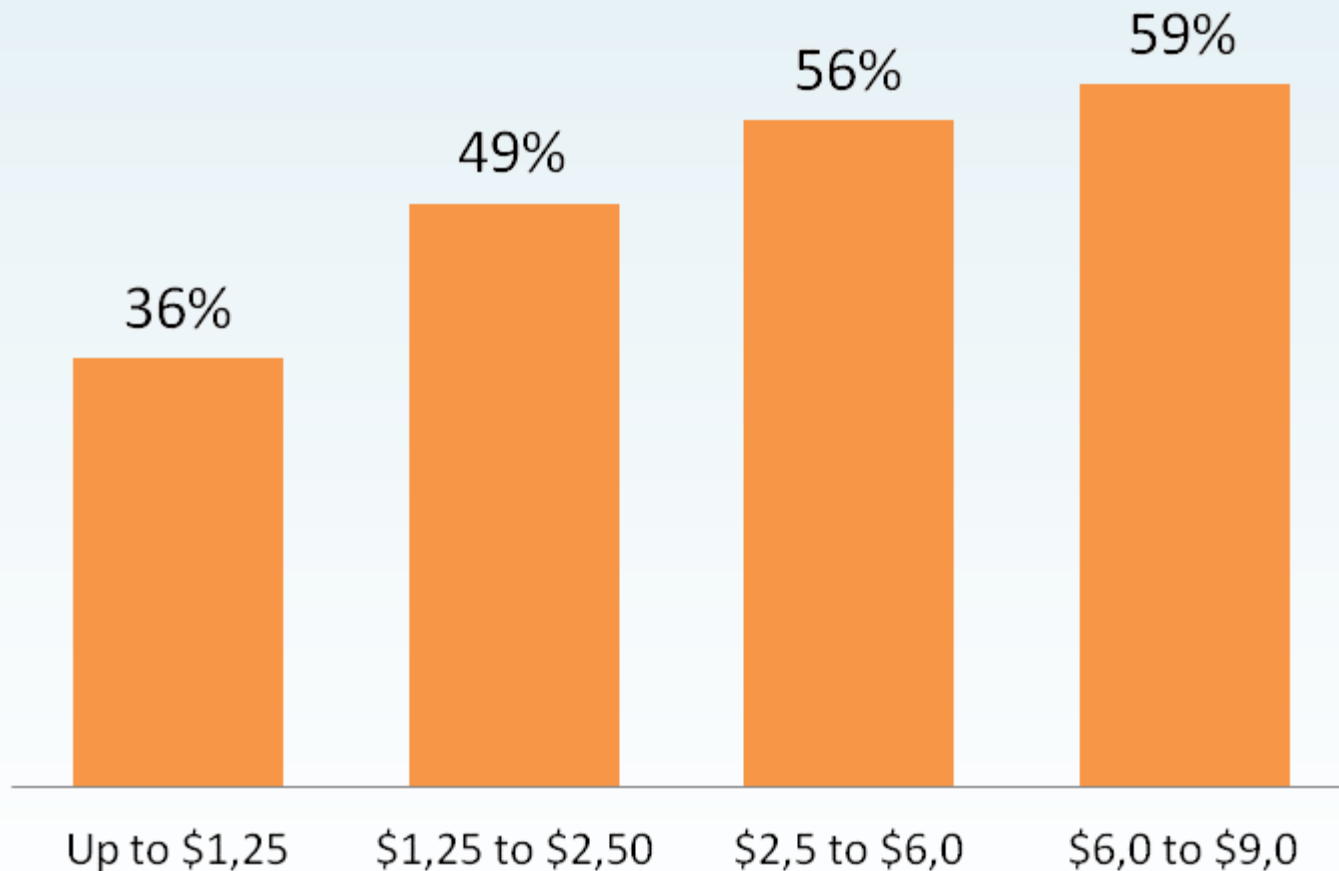

Cadastro Único no Território

Domicílios com acesso simultâneo aos serviços de utilidade pública:
eletricidade, esgoto ou fossa séptica, coleta de lixo e rede de distribuição de
água – Região Metropolitana de São Paulo

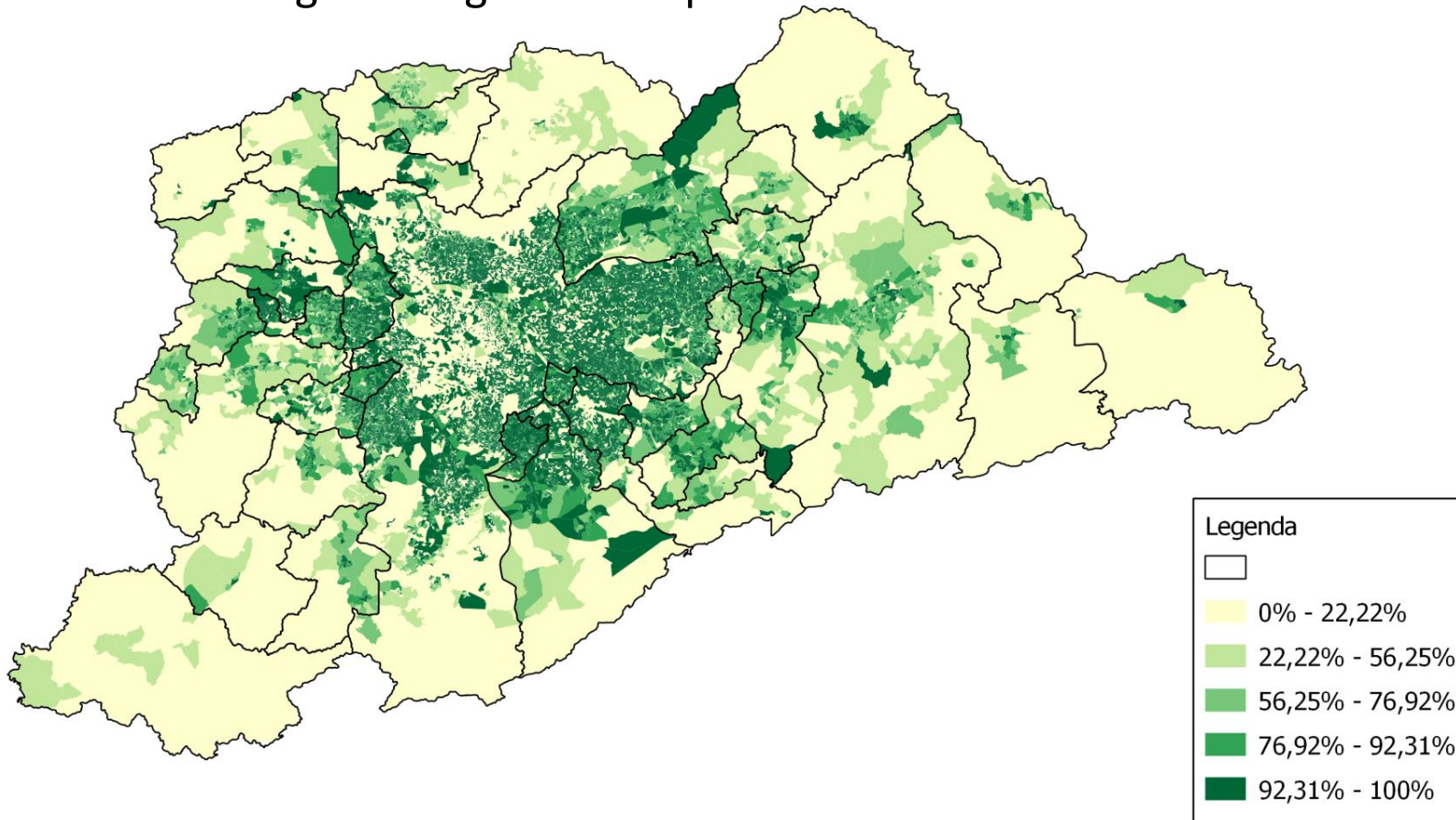

Cadastro Único no Território

Proporção de Domicílios com Déficit Habitacional – Região Metropolitana de São Paulo

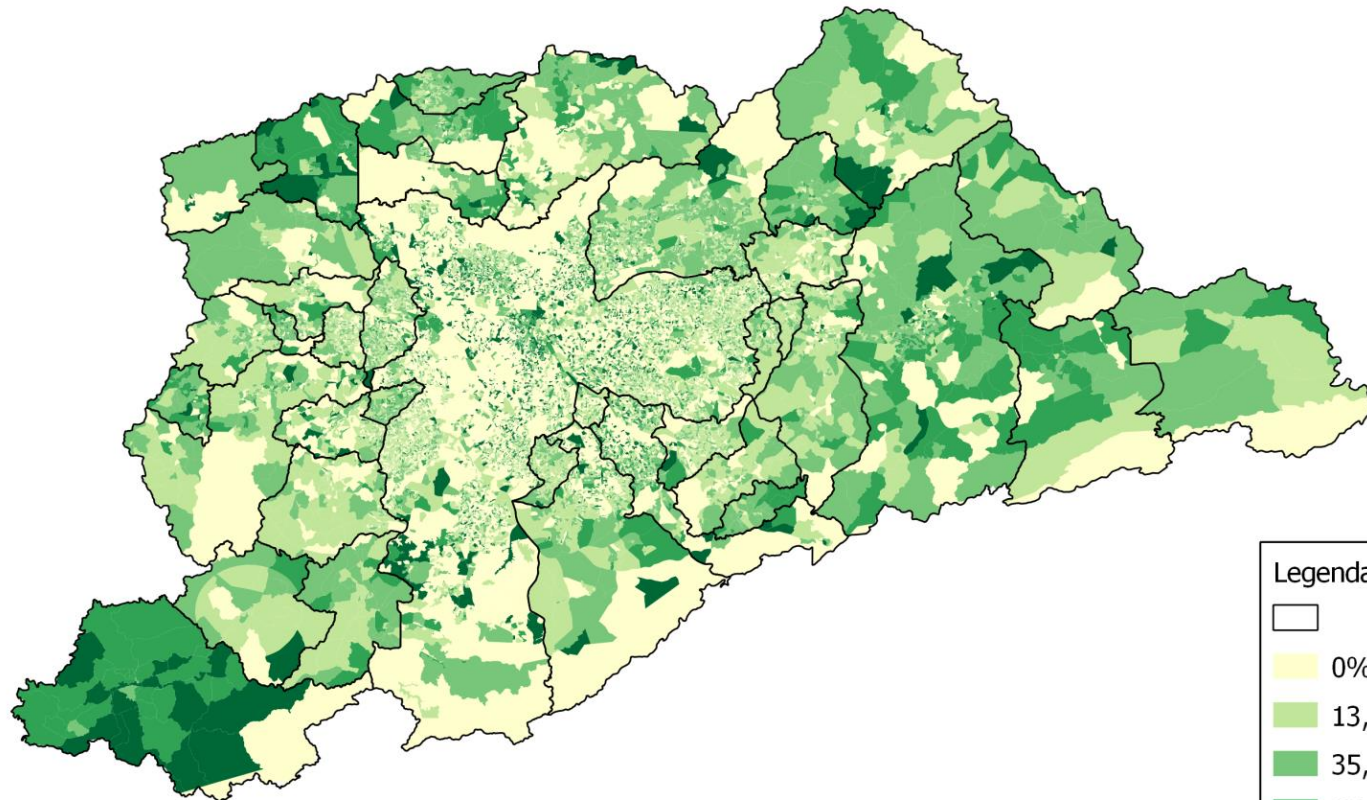

Legenda



0% - 13,33%

13,33% - 35,29%

35,29% - 55,00%

55,00% - 80,00%

80,00% - 100,00%

Para resumir...

Cadastro Único é um desenvolvimento histórico, alcançado ao longo de 10 anos de expansão das políticas sociais no Brasil

O Cadastro Único é um regime

- É um corpo de regramentos: normas e legislação
- É um corpo conceitual: linhas de pobreza, conceitos de família, registros atualizados, válidos, etc.
- É uma fonte de capacitação: fonte de informação e programa de treinamentos.
- Tem instrumentos específicos: formulário e sistemas.
- Tem incentivos: porta de entrada para acesso aos benefícios e transferências orçamentárias para boas gestões.
- Tem uma estratégia de comunicação: cartas, mensagens por meio dos programas, materiais impressos, informativo semanal.

Para resumir...

- ❑ Cadastro Único é baseado:
 - **Auto-declaração de renda** com averiguação sistemática das informações de renda: direitos e responsabilidades
 - **Coordenação federativa** alcançando amplo cadastramento: todos os governos locais estão envolvidos.
- ❑ Cadastro Único foi a estrutura que tornou a expansão do Bolsa Família possível:
 - Alto nível de focalização (60-70%): igual aos CCTs mais bem focalizados do mundo.

Cadastro Único é a base para que serviços e transferências possam ser mais redistributivos.

Obrigado!

decau.gabinete@mds.gov.br

Ministério do
**Desenvolvimento Social
e Combate à Fome**