

# UNIFIED REGISTRY AS AN INSTRUMENT FOR PUBLIC POLICY INTEGRATION

**IX International Seminar  
“Social Policies for Development”-  
April/2014**

# What is the Unified Registry?

It is a map of low income families in Brazil, gathering identification, household, family and personal data condensed in 80 questions.

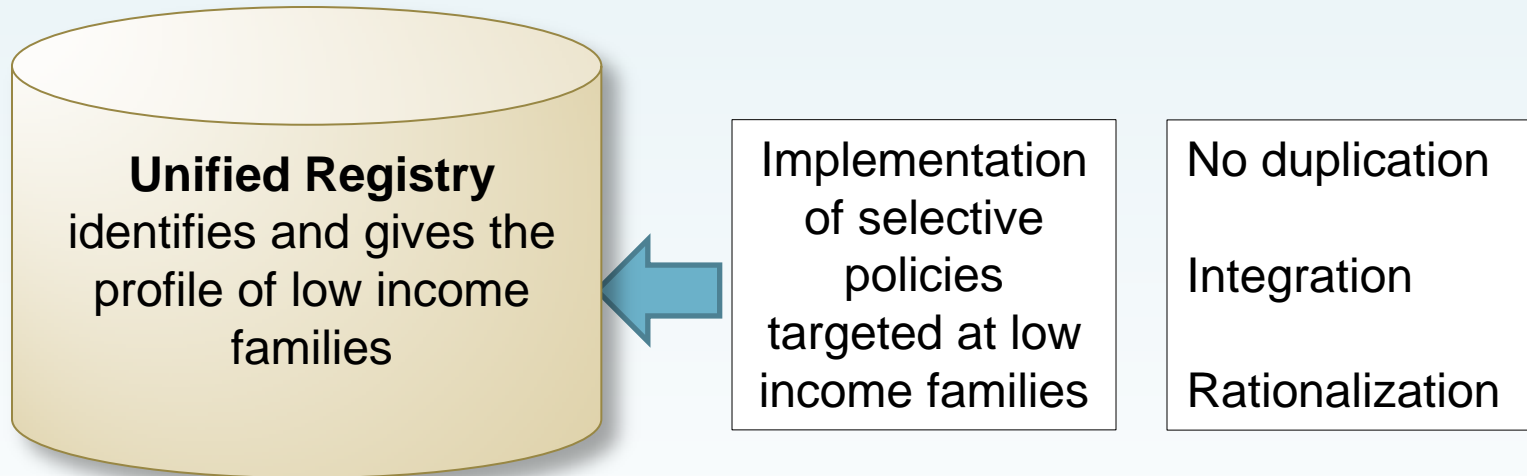

# What is the Unified Registry?

- ❑ 23 million families registered, corresponding to more than 75 million people;
- ❑ More than 20 national programs and policies use the information of the Unified Registry at federal level.

# What is the Unified Registry?

**The Unified Registry is a historical development, achieved along 10 years of social policies' expansion**

**It is a regime**

- ❑ It is legislation: rules and norms.
- ❑ It is a conceptual body: poverty lines, family concept, updated and valid records, etc.
- ❑ It builds capacity: information source and training structures.
- ❑ It has instruments: questionnaire and systems.
- ❑ It has inbuilt incentives: federal programs reach local families and budget transfers award good management.
- ❑ It has a communication strategy: letters, messages, printed handout materials, weekly mailing to all municipalities.

# Users of the Unified Registry

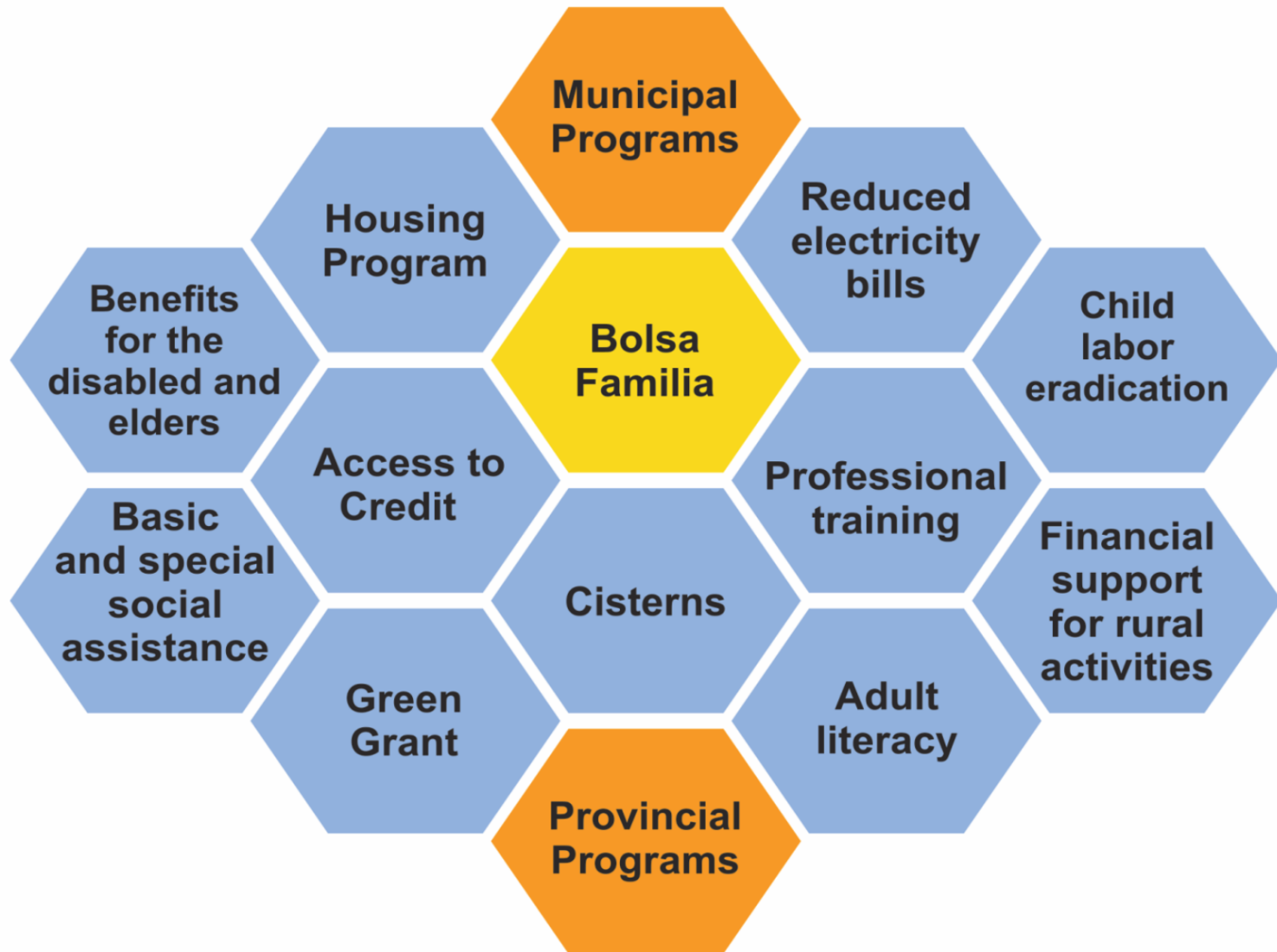

# Uses of the Unified Registry

- ❑ Rules to use the Unified Registry:
  - No adulteration of concepts and procedures, regardless the social program considered;
  - Elaborates its own monitoring systems.
- ❑ Systems, database exchange and publications to give access to the Unified Registry information.
  - Rules for data matching;
  - Dissemination of data concepts and data collection practices
- ❑ Privacy protection and data security: challenge for decentralized policies.

# Uses of the Unified Registry

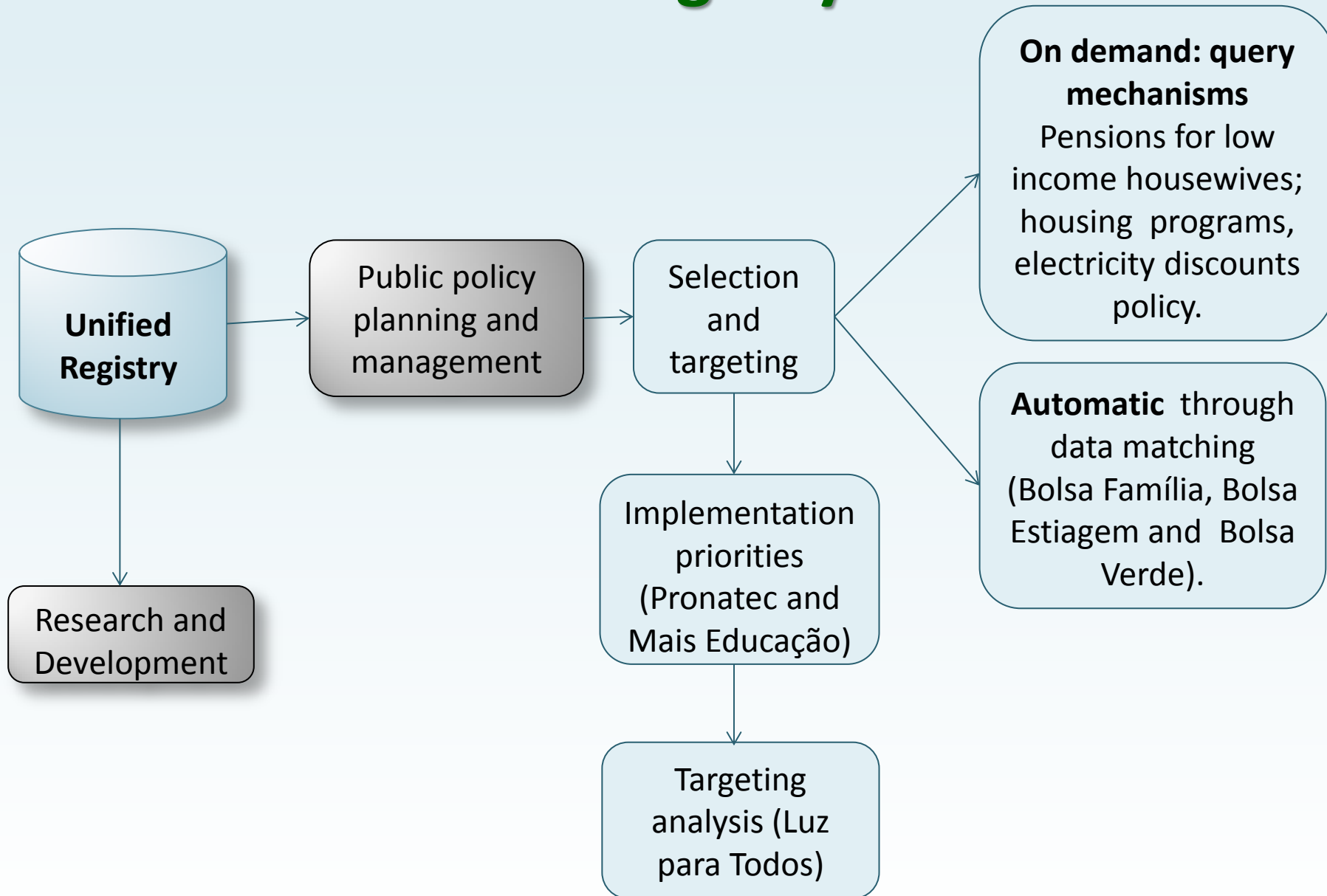

# The Unified Registry Data Query: CECAD

## CECAD

CECAD – Consulta, Seleção e Extração de Informações do CadÚnico

? A A A

MDS.gov.br

Sair Tabulador Frequência Simples Extrator Dados Busca Nome/NIS Resumo Documentos Sobre

## CECAD – Consulta, Seleção e Extração de Informações do CadÚnico

O Cadastro Único para Programas Sociais é um instrumento que identifica e caracteriza as famílias com renda mensal de até meio salário mínimo por pessoa ou de três salários mínimos no total. Nesta ferramenta - CECAD - você poderá conhecer a realidade socioeconômica dessas famílias, trazendo informações de todo o núcleo familiar, das características do domicílio, das formas de acesso a serviços públicos essenciais e também dados de cada um dos componentes da família. Há várias formas de obter essas informações, seja por meio de Tabulação Cruzada de variáveis, Frequencia Simples ou Busca por Nome ou NIS. Para utilizar corretamente a

## CECAD

CECAD – Consulta, Seleção e Extração de Informações do CadÚnico

? A A A

MDS.gov.br

Sair Tabulador Frequência Simples Extrator Dados Busca Nome/N

Família e Pessoa

Família

Pessoa

CECAD – Consulta, S

do CadÚnico

## CECAD

CECAD – Consulta, Seleção e Extração de Informações do CadÚnico

? A A A

MDS.gov.br

Sair Tabulador Frequência Simples Extrator Dados Busca Nome/NIS Resumo Documentos Sobre

## Tabulador com duas variáveis (FAMILIAS e PESSOAS)

CadÚnico V7 Fevereiro 2013

Seleção Geográfica:

Selecione um estado

Selecione um município

Variável Coluna:

--

Variável Linha:

--

Filtros

Gerar tabela apresentando:

Valor Absoluto % Total % por Linha % por Coluna Limpar



# The Unified Registry Data Query: CECAD

## Tabulação Família

Situação do domicílio	Faixa da renda total da família					Total
	Até 1 S.M.	Entre 1 e 2 S.M.	Entre 2 e 3 S.M.	Acima de 3 S.M.	Sem Resposta	
Urbanas	1.132	88	9	2	0	1.231
Rurais	1.270	87	3	1	0	1.361
Sem Resposta	0	0	0	0	0	0
<b>Total</b>	<b>2.402</b>	<b>175</b>	<b>12</b>	<b>3</b>	<b>0</b>	<b>2.592</b>

## Tabulação Pessoa

Situação do domicílio	Faixa da renda total da família					Total
	Até 1 S.M.	Entre 1 e 2 S.M.	Entre 2 e 3 S.M.	Acima de 3 S.M.	Sem Resposta	
Urbanas	3.961	375	39	11	0	4.386
Rurais	5.047	404	19	9	0	5.479
Sem Resposta	0	0	0	0	0	0
<b>Total</b>	<b>9.008</b>	<b>779</b>	<b>58</b>	<b>20</b>	<b>0</b>	<b>9.865</b>

[Clique aqui para escolher os campos para extração.](#)

12d1200013x59b6aba5d5bb1998a834244ece4b8fe3.zip - WinRAR (cópia de avaliação)

Arquivo Comandos Ferramentas Favoritos Opções Ajuda

Adicionar Extrair Para Testar Visualizar Excluir Localizar Assistente Informações Antivírus Comentários SFX

12d1200013x59b6aba5d5bb1998a834244ece4b8fe3.zip - Arquivo ZIP, tamanho descomprimido 740.665 bytes

Nome	Tamanho	Comprimido	Tipo	Modificado	CRC32
..			Folder		
domicilio_pessoa.csv	739.165	119.441	Arquivo de Valores...	25/04/2013 11:13	112012B5
dicionario_domicilio_pessoa.csv	1.500	630	Arquivo de Valores...	25/04/2013 11:13	DD2DB938

# The Unified Registry Data Query: CECAD

## CECAD

CECAD – Consulta, Seleção e Extração de Informações do CadÚnico

? A A A



MDS.gov.br



Sair

Tabulador

Frequência Simples

Extrator Dados

Busca Nome/NIS

Resumo

Família

Família e Pessoa

CECAD – Consulta, Seleção e Extração de Infor

## CECAD

CECAD – Consulta, Seleção e Extração de Informações do CadÚnico

? A A A

MDS.gov.br



Sair

Tabulador

Frequência Simples

Extrator Dados

Busca Nome/NIS

Resumo

Documentos

Sobre

## Extrator variáveis FAMILIAS

CadÚnico V7 Fevereiro 2013

Seleção Geográfica:

AC - Acre

Selecione um município

Estado cadastral da família

- 2 - Sem Registro Civil
- 3 - Cadastrado

Faixa da renda familiar per capita

- 1-Até R\$70,00
- 2-Entre R\$70,01 até R\$140,00
- 3-Entre R\$140,01 até 1/2 S.M.
- 4-Acima de 1/2 S.M.

12d1200013xee94e0376e5611d27563d3eae85128f8.zip - WinRAR (cópia de avaliação)

Arquivo Comandos Ferramentas Favoritos Opções Ajuda



Adicionar



Extrair Para



Testar



Visualizar



Excluir



Localizar



Assistente



Informações



Antivírus



Comentários



SFX

12d1200013xee94e0376e5611d27563d3eae85128f8.zip - Arquivo ZIP, tamanho descomprimido 683.439 bytes

Nome	Tamanho	Comprimido	Tipo	Modificado	CRC32
Folder					
domicilio.csv	675.918	108.177	Arquivo de Valores...	26/04/2013 15:19	85562CB1
dicionario.csv	7.521	2.109	Arquivo de Valores...	26/04/2013 15:19	2A19BEFA

# The Unified Registry Data Query

- ❑ Directly onto the data entry software (V7)
  - Online query directly in data entry software: not all data is retrieved but position has no lag.
  - D+1 batch query: for larger sets of families and persons.
  
- ❑ Periodical database matching: protocol for personal data pairing
  - Hard to keep historical data and little systematization.

# Integration of Policy Makers

Municipalities

**Unified Registry**

Presidency and Staff

Ministry of Social Development and Fight against Hunger(MDS)

Caixa

Ministry of Education

Ministry of Environment

Ministry of Integration

Ministry of Health

Ministry of Energy

Ministry of Cities

Ministry of Agrarian Development

Brazilian Electricity Regulatory Agency

National Telecommunication Agency

Ministry of Social Security

National Institute of Social Security

Brazilian Service of Support to the Micro and Small Entrepreneurs (SEBRAE)

Ministry of Communication

# Ongoing Challenges

- ❑ Policies are drivers of registry inclusion and updating: challenge is to accommodate policies' timing with local level institutional capacity.
- ❑ Understanding and respecting the Unified Registry's concepts and federative responsibilities.
- ❑ Availability of diversified tools to retrieve the Unified Registry's information.
- ❑ Systematize in one unique platform the programs beneficiaries data base.

Thank you!

[decau.gabinete@mds.gov.br](mailto:decau.gabinete@mds.gov.br)

Ministério do  
**Desenvolvimento Social  
e Combate à Fome**