

---

# SEMINÁRIO PAN-AMAZÔNICO DE PROTEÇÃO SOCIAL

**Heitor Pinheiro**

Coordenador do Núcleo Pará Social

28 DE MARÇO DE 2017  
Belém-PA

---

# OS DESAFIOS DA OFERTA DE POLÍTICAS SOCIAIS NA AMAZÔNIA





## Amazônia Legal

Conceito político-administrativo estabelecido originalmente pela Lei 1.806, de 6 de janeiro de 1953, como parte dos primeiros esforços para integrar a região à economia nacional e mundial. Essa lei criou as bases para ocupação e exploração posterior dos recursos naturais da região, como os incentivos creditícios.

Extensão de **5,2** milhões de km<sup>2</sup>

Cerca de

**61%** do território nacional

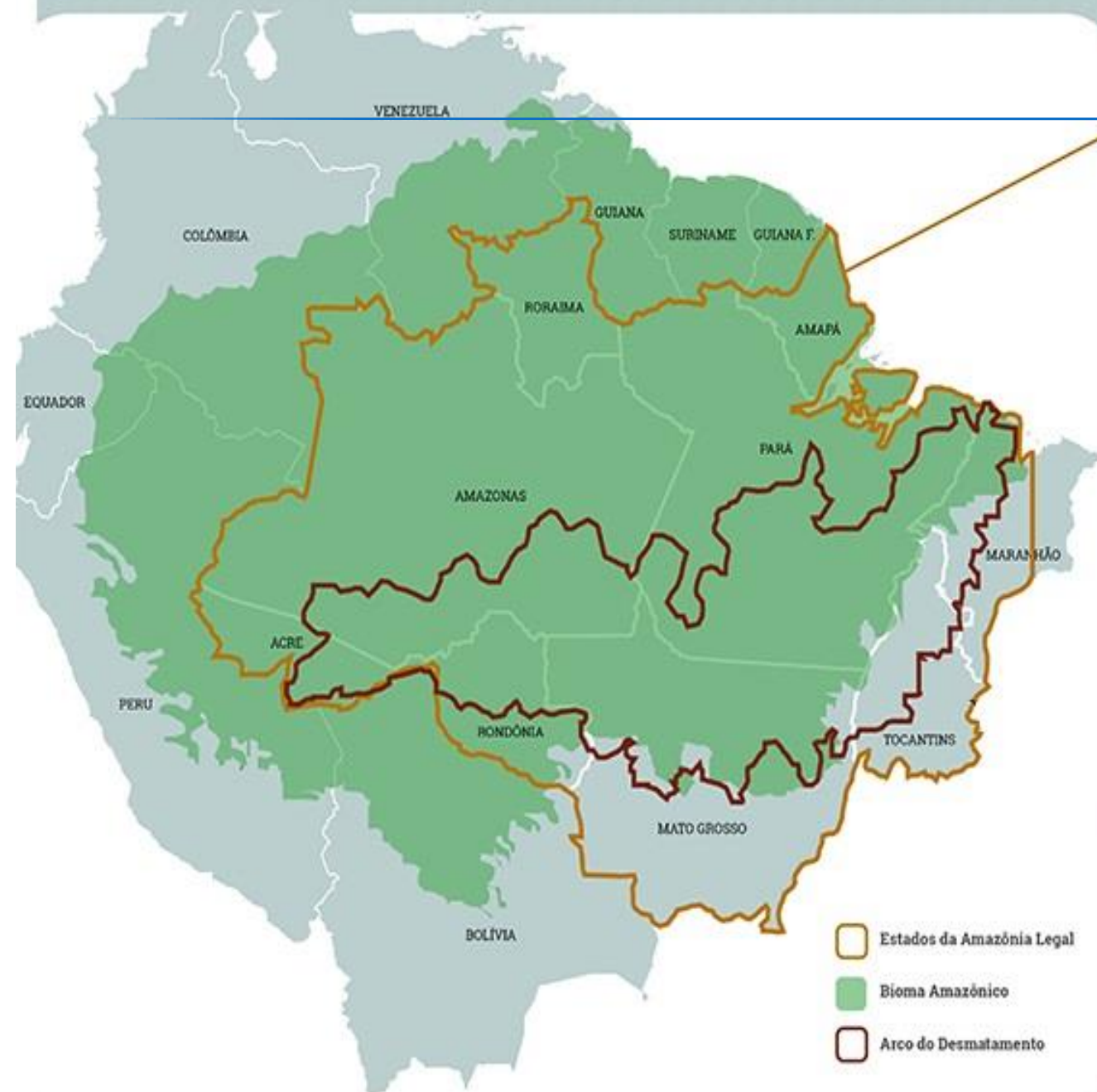

# PONTOS FOCAIS DOS DESAFIOS

---

- ✓ A Diversidade Populacional
- ✓ As carências do território
- ✓ As variadas formas de organização da vida econômica e social
- ✓ Os desafios de mobilidade nos territórios

# MARCO LEGAL

---

A Amazônia Legal foi criada inicialmente como área de atuação da Superintendência do Plano de Valorização Econômica da Amazônia (SPVEA), em 1953.

Atualmente, ela corresponde à área dos Estados da Região Norte (Acre, Amapá, Amazonas, Pará, Rondônia, Roraima e Tocantins), acrescidos da totalidade do Estado de Mato Grosso e dos 182 municípios do Estado do Maranhão situados a oeste do meridiano 44° O.

# MARCO LEGAL

---

- Lei 1.806, de 06 de janeiro de 1953 (criação da SPVEA);
- Lei 5.173, de 27 de outubro de 1966 (extinção da SPVEA e criação da SUDAM);
- Lei Complementar nº 31, de 11 de outubro de 1977;
- Medida Provisória nº 2.146, de 04 de maio de 2001;
- Lei Complementar nº 124, de 03 de janeiro de 2007.

# DNA da Amazônia: DIVERSIDADE

---



Oceano

Mangues

Rios

Biodiversidade

Hidroenergia

Minérios

Agronegócio

Agricultor

Ribeirinho

Quilombola

Tradicional

Imigrante

Floresta

Cidades

Cerrado

Serras

Campo



# CENÁRIOS DA AMAZÔNIA LEGAL

---

- ✓ Extensão territorial de 5 Milhões km<sup>2</sup>, que corresponde a 59% do território brasileiro.
- ✓ Abrange 773 Municípios.
- ✓ 26 milhões de habitantes correspondem 13% da população nacional,
- ✓ Menor densidade demográfica do país cerca 4,8 habitantes por km<sup>2</sup>
- ✓ PIB total de R\$ 347.142.910, representa 8,37% do PIB Nacional
- ✓ População Indígena cerca de 400 mil pessoas, com 170 povos indígenas

# CENÁRIOS DA AMAZÔNIA LEGAL

---

- ✓ Nela também está a Bacia Amazônica, a maior bacia hidrográfica do mundo, com cerca de um quinto do volume total de água doce do planeta.
- ✓ Abrange 3 biomas, exibindo a elevada biodiversidade dos mesmos.
- ✓ São aproximadamente 40 mil espécies de plantas e mais de 400 de mamíferos.
- ✓ Os pássaros somam quase 1.300, e os insetos chegam a milhões.
- ✓ Os rios amazônicos guardam outras 3 mil espécies de peixes.

# DESCRITORES SOCIAIS DA AMAZÔNIA

ESTADOS	Nº DE MUNICÍPIOS	POPULAÇÃO ESTIMADA** 2016	POPULAÇÃO CADÚNICO***	POPULAÇÃO NA EXTREMA POBREZA***	% CADÚNICO	% EXTREMA POBREZA
ACRE	22	816.687	477.275	310.479	58,44%	38,01%
AMAPA	16	782.295	340.297	213.852	43,49%	27,33%
AMAZONAS	62	4.001.295	2.060.697	1.286.515	51,50%	32,15%
MARANHÃO*	182	5.795.660	3.619.280	2.554.248	62,44%	44,07%
MATO GROSSO	141	3.305.531	1.314.918	351.531	39,77%	10,63%
PARÁ	144	8.272.724	4.491.193	2.916.336	54,28%	35,25%
RONDONIA	52	1.787.279	677.943	204.457	37,93%	11,43%
RORAIMA	15	514.229	280.388	145.994	54,52%	28,39%
TOCANTINS	139	1.532.902	834.912	327.851	54,46%	21,38%
<b>TOTAL</b>	<b>773</b>	<b>26.808.602</b>	<b>14.096.903</b>	<b>8.311.263</b>	<b>52,58%</b>	<b>31,00%</b>

\*cálculo realizado a partir de recorte dos 182 municípios do estado do Maranhão que fazem parte da amazônia legal

\*\*fonte de dados ibge - referência ano de 2016

\*\*\* fonte de dados cadúnico/mdsa – referência 12/2016

# DESCRITORES SOCIAIS DA AMAZÔNIA

## Povos e comunidades tradicionais

ESTADOS	FAMILIAS INDIGENAS	FAMILIAS QUILOMBOLAS	FAMILIAS CIGANOS	FAMILIAS EXTRATIVISTAS	FAMILIAS PESCADORES ARTESANAIS	FAMILIAS RIBEIRINHOS	FAMILIAS SITUAÇÃO DE RUA	FAMILIAS CATADORES DE MATERIAIS RECICLAVEIS	TOTAL
ACRE	3.950	1	2	492	719	3.059	20	52	8.295
AMAPA	1.041	799	2	308	576	1.147	14	107	3.994
AMAZONAS	39.516	422	26	10.019	9.896	18.551	147	3.982	82.559
MARANHÃO*	5.844	36.429	168	6.017	33.609	3.250	244	671	86.232
MATO GROSSO	7.764	1.979	21	230	1.348	255	839	1.085	13.521
PARÁ	5.281	15.151	32	12.262	44.541	58.181	366	2.843	138.657
RONDONIA	1.979	212	2	431	152	888	43	449	4.156
RORAIMA	13.883	13	0	110	949	153	3	96	15.207
TOCANTINS	2.664	1.723	24	1.389	1.212	143	18	149	7.322
<b>TOTAL</b>	<b>81.922</b>	<b>56.729</b>	<b>277</b>	<b>31.258</b>	<b>93.002</b>	<b>85.627</b>	<b>1.694</b>	<b>9.434</b>	<b>359.943</b>

FONTE: CADÚNICO/MDSA – REFERÊNCIA 12/2016



# DESCRITORES SOCIAIS DA AMAZÔNIA

## Povos e comunidades tradicionais

ESTADOS	TOTAL	TOTAL FAMILIAS CADÚNICO	% POVOS E COMUNIDADES TRADICIONAIS NO CADÚNICO
ACRE	8.295	123.098	6,73%
AMAPA	3.994	98.239	4,06%
AMAZONAS	82.559	58.3440	14,15%
MARANHÃO*	86.232	1.200.795	7,18%
MATO GROSSO	13.521	472.683	2,86%
PARÁ	138.657	1.395.281	9,93%
RONDONIA	4.156	232.711	1,78%
RORAIMA	15.207	91.721	16,57%
TOCANTINS	7.322	276.378	2,64%
<b>TOTAL AMAZONIA LEGAL</b>	<b>359.943</b>	<b>4.474.346</b>	<b>8,04%</b>

FONTE: CADÚNICO/MDSA – REFERÊNCIA 12/2016

# OS DESAFIOS DA MOBILIDADE

## CIDADES

Cidade	UF	Mesoregião	Microrregião	Extensão territorial (km)
Altamira	PA	Sudoeste paraense	Altamira	159.533
Barcelos	AM	Norte amazonense	Rio negro	122.475
São Gabriel da Cachoeira	AM	Norte amazonense	Rio negro	109.183
Oriximiná	PA	Baixo Amazonas	Obidos	107.603
Tapaua	AM	Sul amazonense	Purus	85.488
São Félix do Xingú	PA	Sudoeste paraense	São Félix do xingú	84.213
Atalaia do Norte	AM	Sudoeste amazonense	Alto Solimões	76.352
Almeirim	PA	Baixo Amazonas	Almeirim	72.955

# FLEXIBILIDADE

---

Revisão e adequação dos parâmetros nacionais definidos no conjunto de Normas Operacionais e Pactos firmados entre os entes federados, para a implantação e implementação das políticas públicas:

- ✓ Critérios de elegibilidade dos municípios;
- ✓ Critérios de financiamento para implantação de serviços;
- ✓ Padrões construtivos da rede física e equipamentos;
- ✓ Definição de indicadores para o monitoramento e avaliação da efetividade das políticas.

# CONVERGÊNCIA

---

- ✓ Alinhamento dos Planos Plurianuais, Decenais das Políticas sociais;
- ✓ entre os conjuntos de sistemas (SUAS, SUS, SISAN, Justiça);
- ✓ Interação entre os Sistemas de informação;
- ✓ Interação entre pesquisas realizadas e os processos de intervenção nas realidades sociais;
- ✓ Diálogos entre Fóruns, Conselhos, Comissões Intergestores das políticas setoriais;
- ✓ Aproximação e interação dos avanços da Tecnologia e inovação com a execução das políticas sociais.



# SUSTENTABILIDADE

---

- ✓ Alinhamento das políticas de Proteção Social com os 17 Objetivos do Desenvolvimento Sustentável – ODS e suas 169 metas;
- ✓ Fomentar o debate entre o desenvolvimento econômico, o desenvolvimento social e a proteção ambiental;

# REFLEXÃO

---

Olhar para as políticas públicas com as lentes dos sujeitos que nela e com ela se constituem.

(...) pode-se dizer que as políticas e as suas respectivas ações são encontros de múltiplas singularidades, que se dão nas e pelas relações sociais. Formuladores, gestores, executores, participantes e seus muitos outros, estão presentificados nas ações públicas como partícipes, espectadores e suas construções. (URNAU, 2008, p. 27)

# ÍNDICE DE PROGRESSO SOCIAL

---

“A capacidade da sociedade em satisfazer as necessidades humanas básicas, estabelecer as estruturas que garantam qualidade de vida aos cidadãos e dar oportunidades para que todos os indivíduos possam atingir seu potencial máximo”  
(SPI, 2014a).